



Course Croisière des Ports Vendéens 37^{ème} édition

2023

Annexe parcours



PARTENAIRE
OFFICIEL



PARTENAIRE
FÉDÉRAL

FÉDÉRATION FRANÇAISE DE VOILE
17, rue Henri Bocquillon 75015 Paris
Tél : 01 40 60 37 00 - Fax : 01 40 60 37 37 - www.ffvoile.fr

La Fédération Française de Voile est l'autorité nationale de la voile, membre de l'I.S.A.F. du C.N.O.S.F. Reconnue d'utilité publique par décret du 20/12/72

Parcours n° 1.1

Bourgenay –Saint Gilles Croix de Vie

Jour : **Samedi 1 juillet 2023**

Longueur du parcours : 29 MN

Marée Coëf : xx

PM : 3 h 38

BM : 9 h 34

Ligne de départ : Vedette Comité de Course à tribord et vedette Viseur à bâbord arborant les pavillons réglementaires.

Eventuellement bouée de dégagement cylindrique jaune à contourner.

Marque 1 : Bouée « B 1 » à contourner en laissant sur tribord.

Porte à la marque 2 : Bouée « B 2 » à laisser sur tribord et bateau CC à bâbord.

Marque 4 : Cardinale sud Petite Barges à laisser sur tribord

Ligne d'arrivée : Bouée à damier à bâbord et le mat de la vedette du Comité de Course arborant les pavillons réglementaires.

Marée Coëf :

BM : 9 h 36 1.53

PM : 16 h 03 4.68

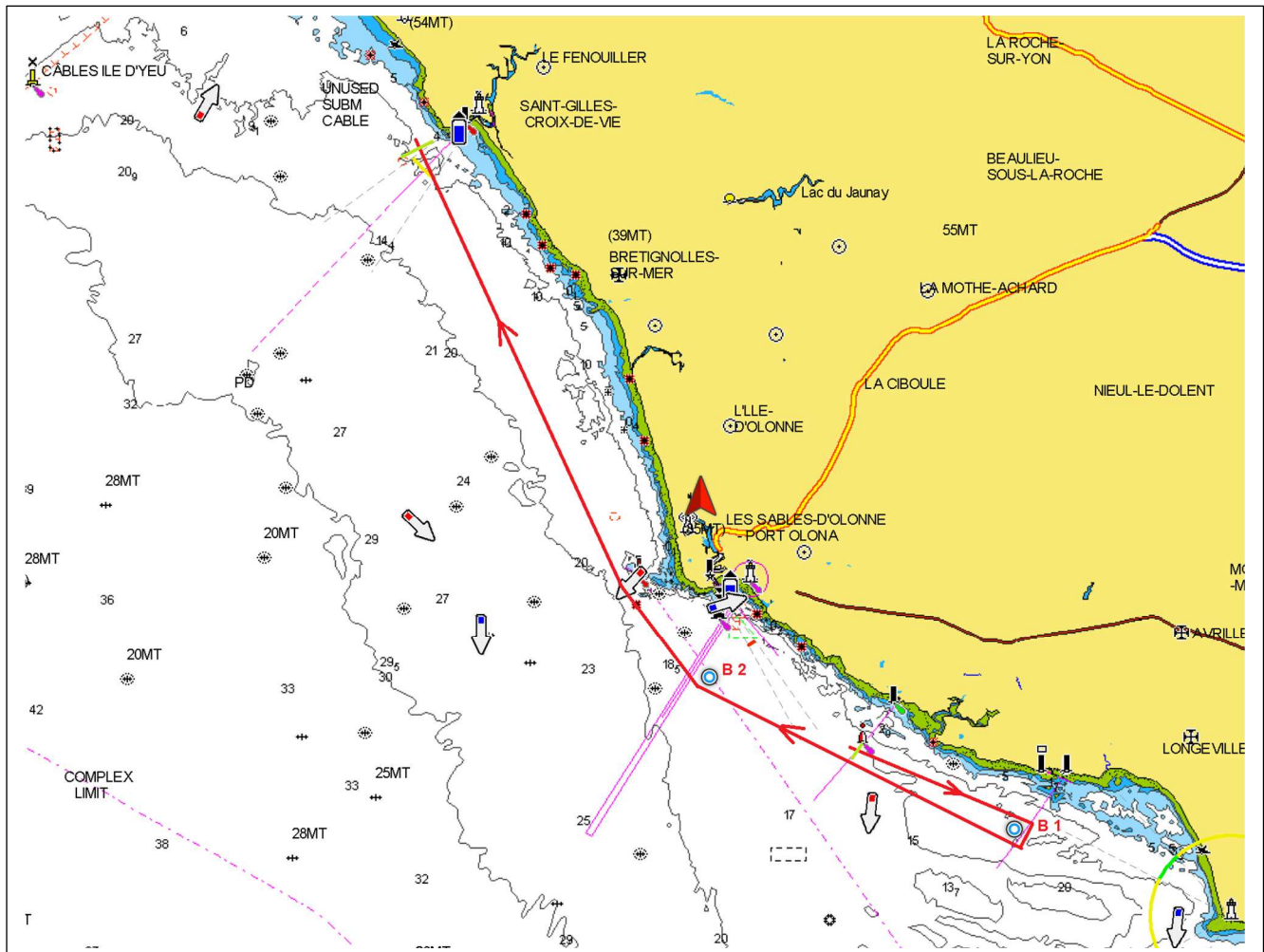

Parcours n° 2.1

Bourgenay –Saint Gilles Croix de Vie

Jour : **Samedi 1 juillet 2023**

Longueur du parcours : 29 MN

Marée Coëf : xx

PM : 3 h 38

BM : 9 h 34

Ligne de départ : Vedette Comité de Course à tribord et vedette Viseur à bâbord arborant les pavillons réglementaires.

Eventuellement bouée de dégagement cylindrique jaune à contourner.

Marque 1 : Bouée « B 2 » à contourner en laissant sur tribord.

Marque 2 : Bouée d'eaux saines de Bourgenay à contourner en laissant sur tribord.

Marque 3 : Bouée « B 2 » à contourner en laissant sur tribord

Marque 4 : Cardinale sud Petite Barges à laisser sur tribord

Ligne d'arrivée : Bouée à damier à bâbord et le mat de la vedette du Comité de Course arborant les pavillons réglementaires.

Marée Coëf :

BM : 9 h 36 1.53

PM : 16 h 03 4.68

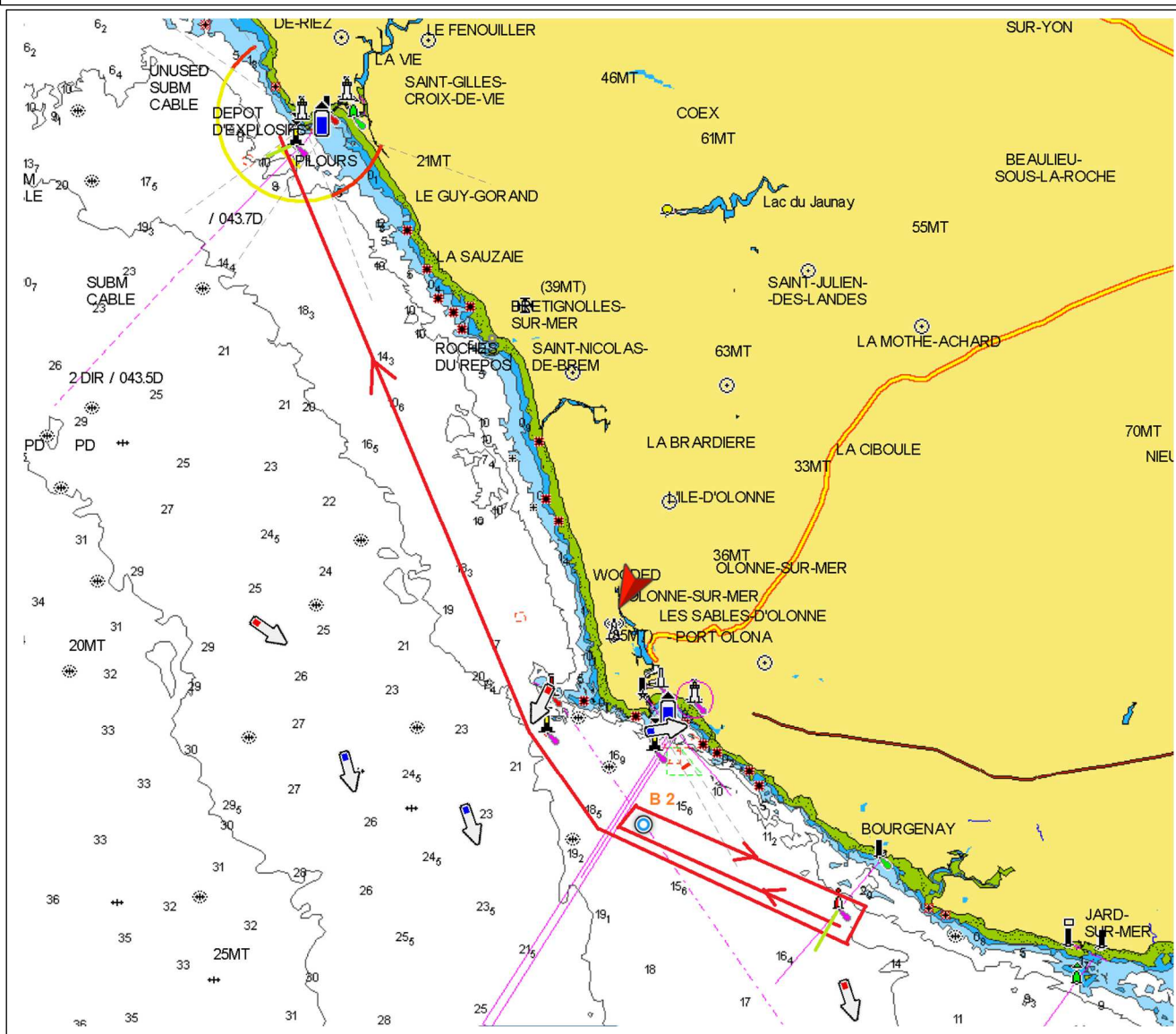

Parcours n° 3.1

Bourgenay –Saint Gilles Croix de Vie

Jour : **Samedi 1 juillet 2023**

Longueur du parcours : 20 MN

Marée Coëf : xx

PM : 3 h 38

BM : 9 h 34

Ligne de départ : Vedette Comité de Course à tribord et Vedette Viseur à bâbord arborant les pavillons réglementaires.

Eventuellement bouée de dégagement cylindrique jaune à contourner.

Marque 1 : Cardinale sud Petite Barges à laisser sur tribord

Ligne d'arrivée : Bouée à damier à bâbord et le mat de la Vedette du Comité de Course arborant les pavillons réglementaires.

Marée Coëf :

BM : 9 h 36 1.53

PM: 16 h 03 4.68

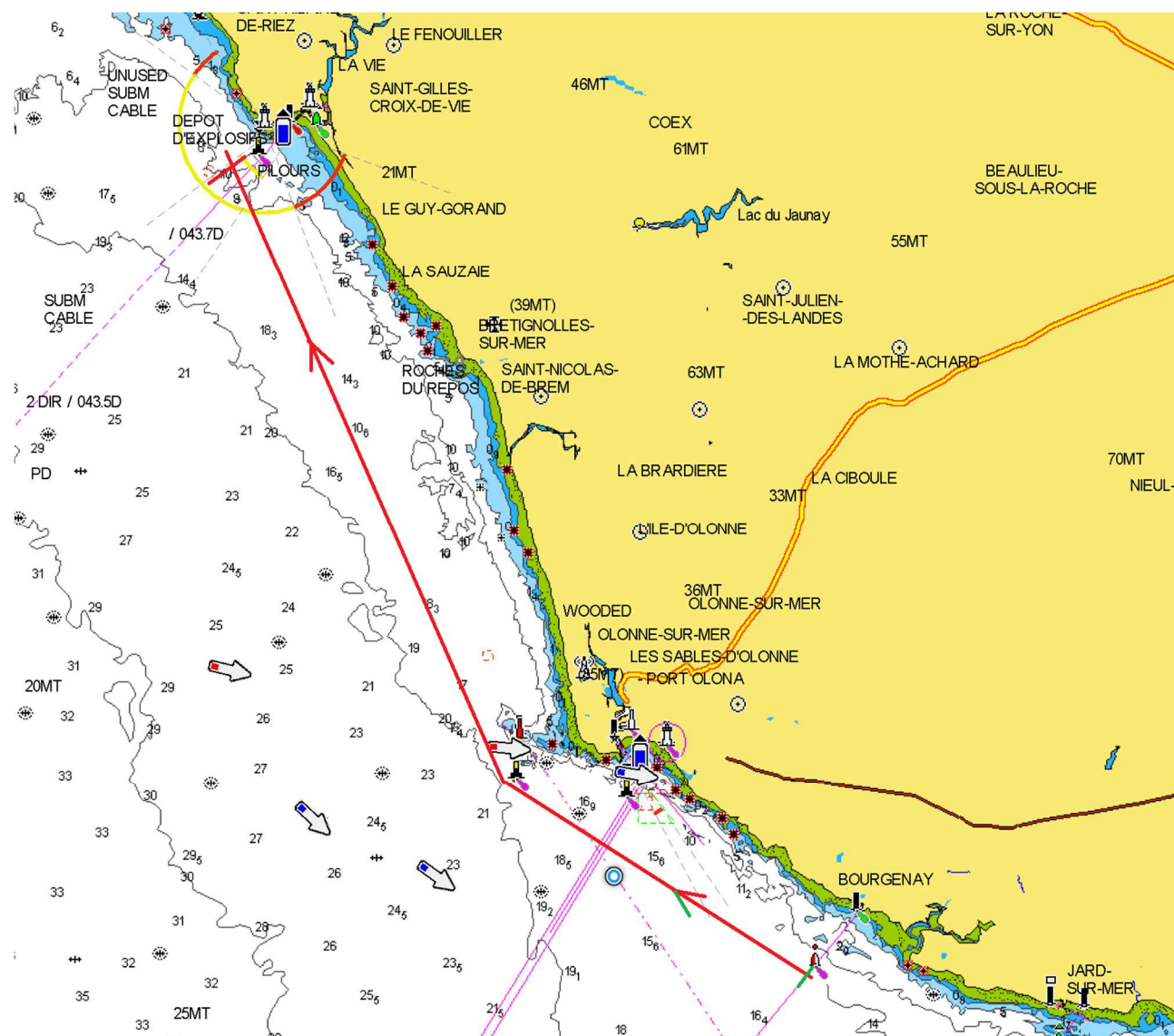

Parcours n° 4.1

Saint Gilles Croix de Vie – Herbaudière

Jour : **Dimanche 2 juillet 2023**

Longueur du parcours : 33,5 MN

Marée Coëf : 72 **PM : 4 h 28 4,64** **BM : 10 h 26 1,3**

Ligne de départ : Ligne de départ : Vedette Comité de Course à tribord et vedette Viseur à bâbord arborant les pavillons réglementaires.

Eventuellement bouée de dégagement cylindrique jaune à contourner.

Marque 1 : Bouée « B3 » à contourner en laissant sur bâbord.

Marque 2 : Cardinale sud « Pont Yeu » à contourner en laissant sur tribord.

Marque 3 : Cardinale sud « le Bavard » à contourner en laissant sur tribord

Marque 4 : Cardinale ouest « Réaumur » à contourner en laissant sur tribord.

Marque 5 : Cardinale sud « passe de la Grise à laisser sur bâbord.

Marque 6 : Perche cardinale « Patou » et ses dangers à laisser sur tribord.

Ligne d'arrivée : Bouée à damier à bâbord et le mat du Comité de Course arborant les pavillons réglementaires.

Coëf : 72 **BM : 10 h 34 1,27** **PM : 16 h 42 5,25**

PARCOURS

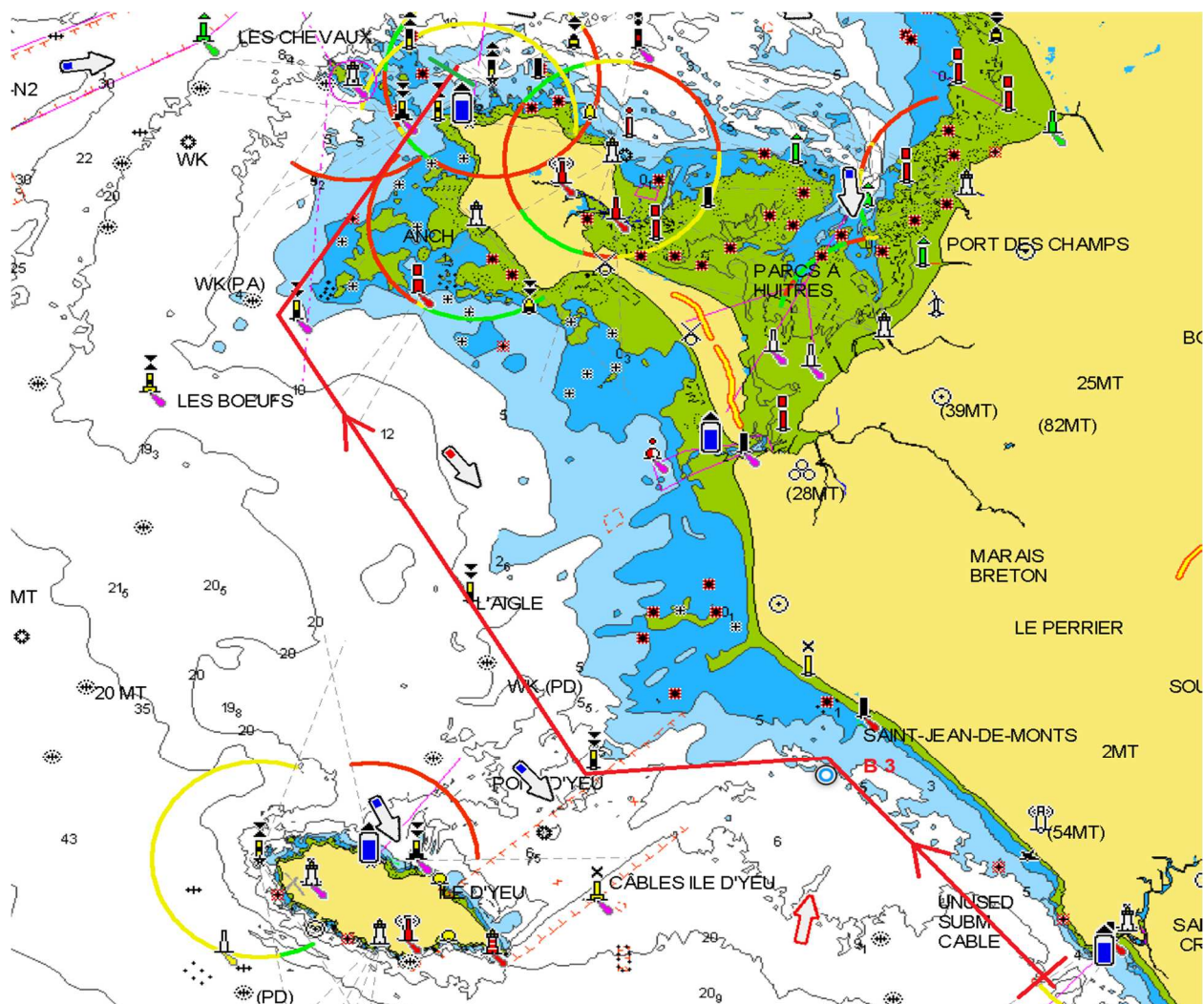

DETAIL REAUMUR

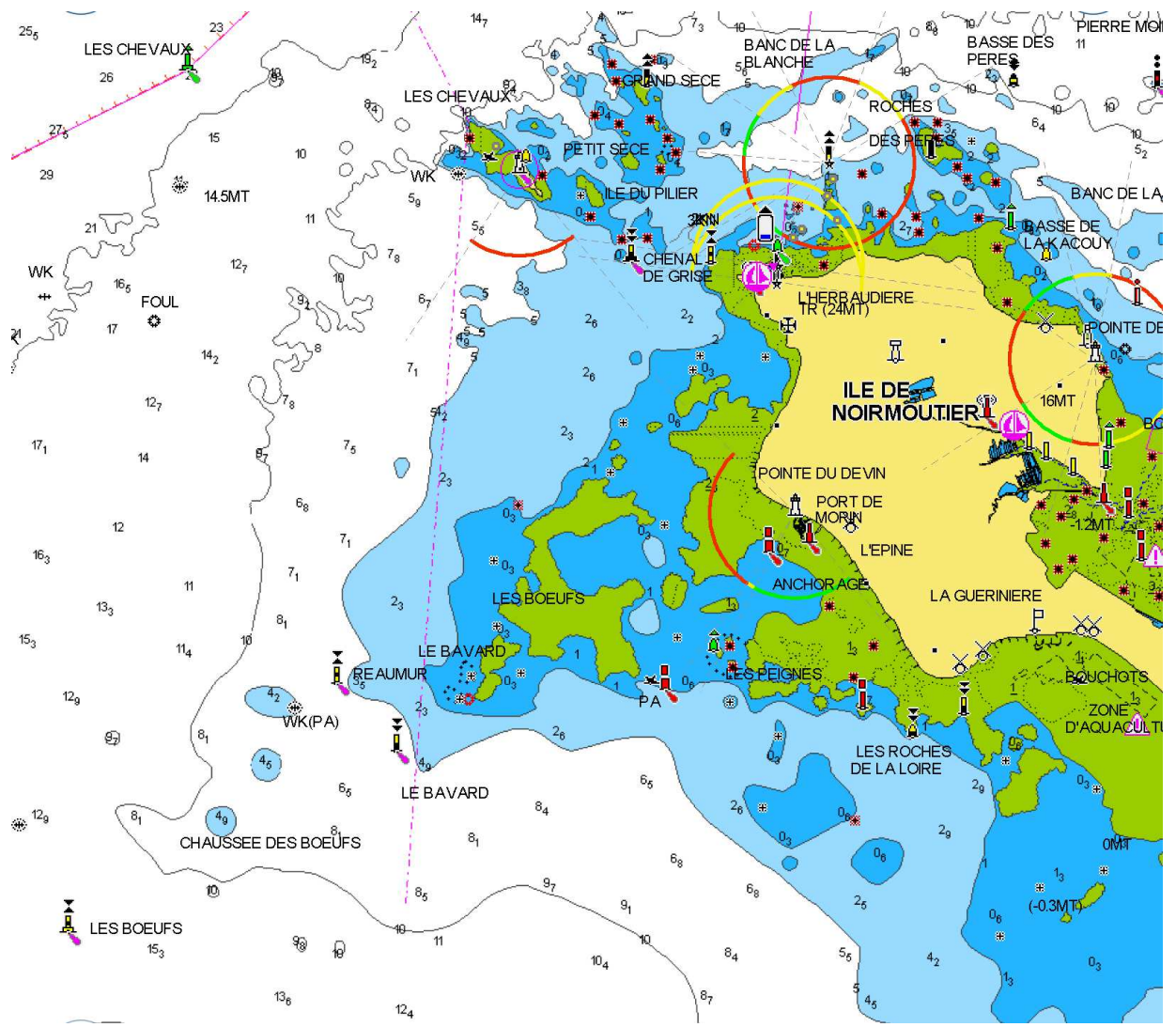

Parcours n° 5.1

Saint Gilles Croix de Vie – Herbaudière

Jour : **Dimanche 2 juillet 2023**

Longueur du parcours : 35.7 MN

Marée Coëf : 72 **PM : 4 h 28 4,64** **BM : 10 h 26 1,3**

Ligne de départ : Vedette Comité de Course à tribord et vedette Viseur à bâbord arborant les pavillons réglementaires.

Eventuellement bouée de dégagement cylindrique jaune à contourner.

Marque 1 : Cardinale sud « Pont Yeu » à contourner en laissant sur tribord.

Marque 2 : Cardinale sud « l'Aigle » à contourner en laissant sur bâbord

Marque 3 : Cardinale ouest « Les Boeufs » à contourner en laissant sur tribord.

Marque 4 : Cardinale sud « passe de la Grise à laisser sur bâbord.

Marque 5 : Perche cardinale « Patou » et ses dangers à laisser sur tribord.

Ligne d'arrivée : Bouée à damier à bâbord et le mat du Comité de Course arborant les pavillons réglementaires.

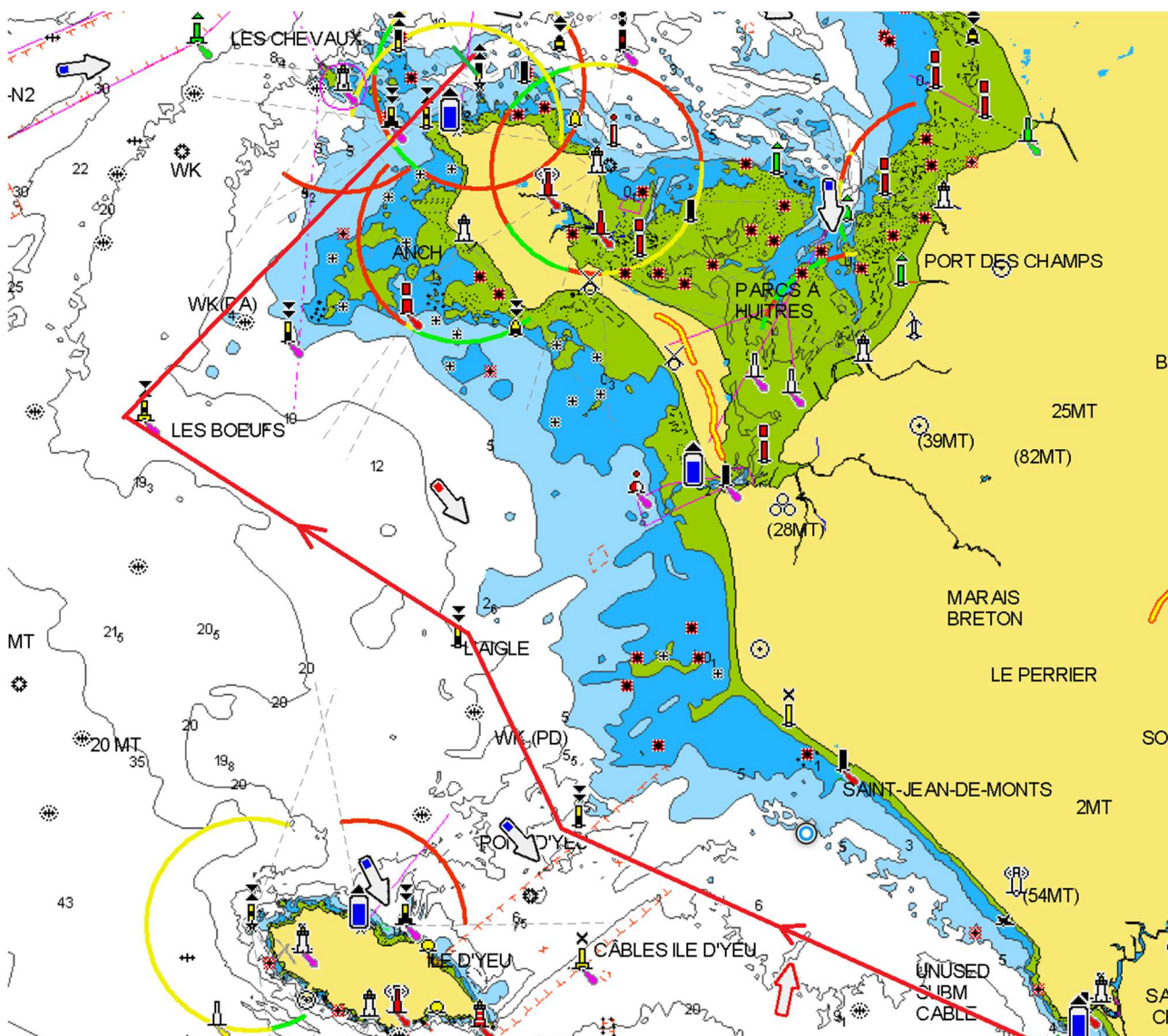

Parcours n° 6.1

Saint Gilles Croix de Vie – Herbaudière

Jour : **Dimanche 2 juillet 2023**

Longueur du parcours : 35.3 MN

Marée Coëf : 72 **PM : 4 h 28 4,64** **BM : 10 h 26 1.3**

Ligne de départ : Vedette Comité de Course a tribord et vedette Viseur à bâbord arborant les pavillons réglementaires.

Eventuellement bouée de dégagement cylindrique jaune à contourner.

Marque 1 : Cardinale sud « Pont Yeu » à contourner en laissant sur tribord.

Marque 2 : Cardinale sud « L'Aigle » à contourner en laissant sur tribord

Marque 3 : Cardinale sud « Le Bavard » à contourner en laissant sur tribord.

Marque 4 : Cardinale ouest « Réaumur » à contourner en laissant sur tribord.

Marque 5 : Cardinale sud « passe de la Grise à laisser sur bâbord.

Marque 6 : Perche cardinale « Patou » et ses dangers à laisser sur tribord.

Ligne d'arrivée : Bouée à damier à bâbord et le mat du Comité de Course arborant les pavillons réglementaires.

Coëf : 72 **BM : 10 h 34 1,27** **PM : 16 h 42 5,25**

PARCOURS

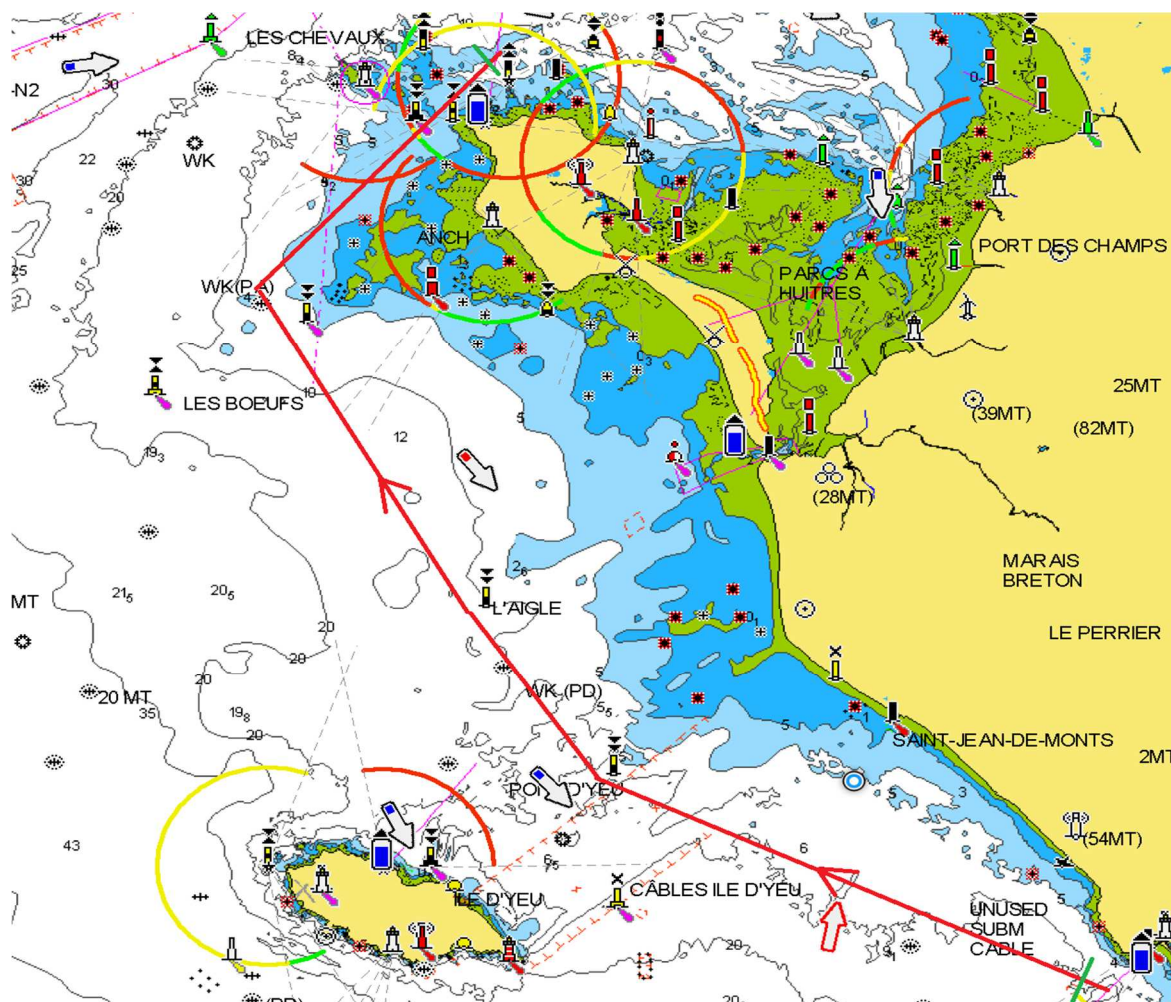

DETAIL REAUMUR

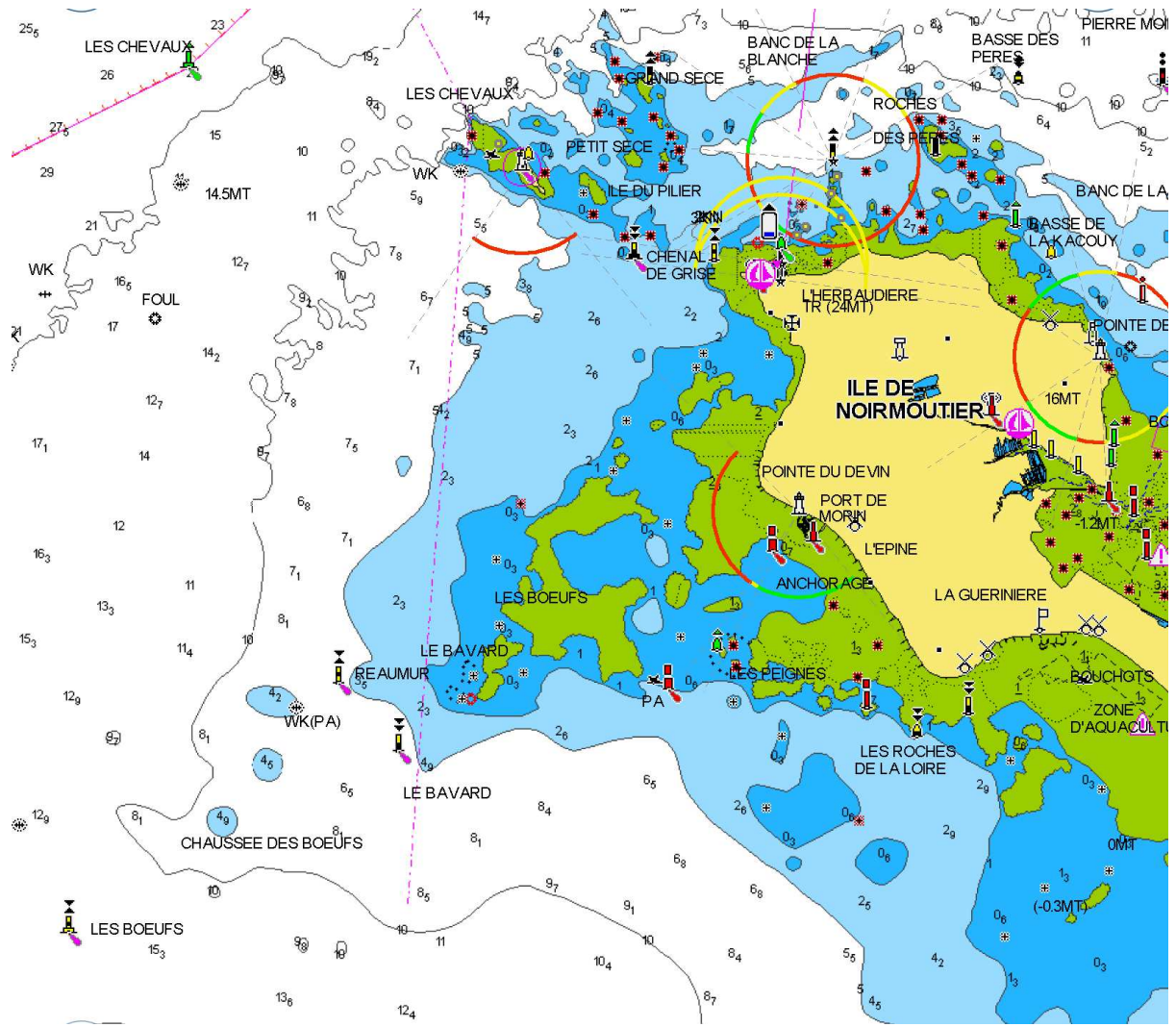

Parcours n° 8.1

Port Olona – Port Joinville

Jour : **Mardi 4 juillet 2023**

Longueur du parcours : 36 MN

Marée Coëf : 88 **PM : 6 h 06 4,97** **BM : 12 h 07 0,93**

Ligne de départ : Vedette Comité de Course a tribord et vedette Viseur à bâbord arborant les pavillons réglementaires.

Eventuellement bouée de dégagement cylindrique jaune à contourner.

Marque 1 : Cardinale Sud « Petites Barges » à laisser sur Tribord.

Marque 2 : Cardinale Est « Les Corbeaux » à laisser sur Tribord.

Marque 3 : Cardinale Ouest « Les Chiens Perrins » à laisser sur Tribord

Marque 4 : Cardinale Nord « Mayence » sur Tribord).

Ligne d'arrivée : Cardinale sud « La Sablaire » a bâbord et le mat du Comité de Course arborant les pavillons réglementaires à tribord.

Coëf : 88 **BM : 11 h 57 0,95** **PM : 18 h 12 5,77**

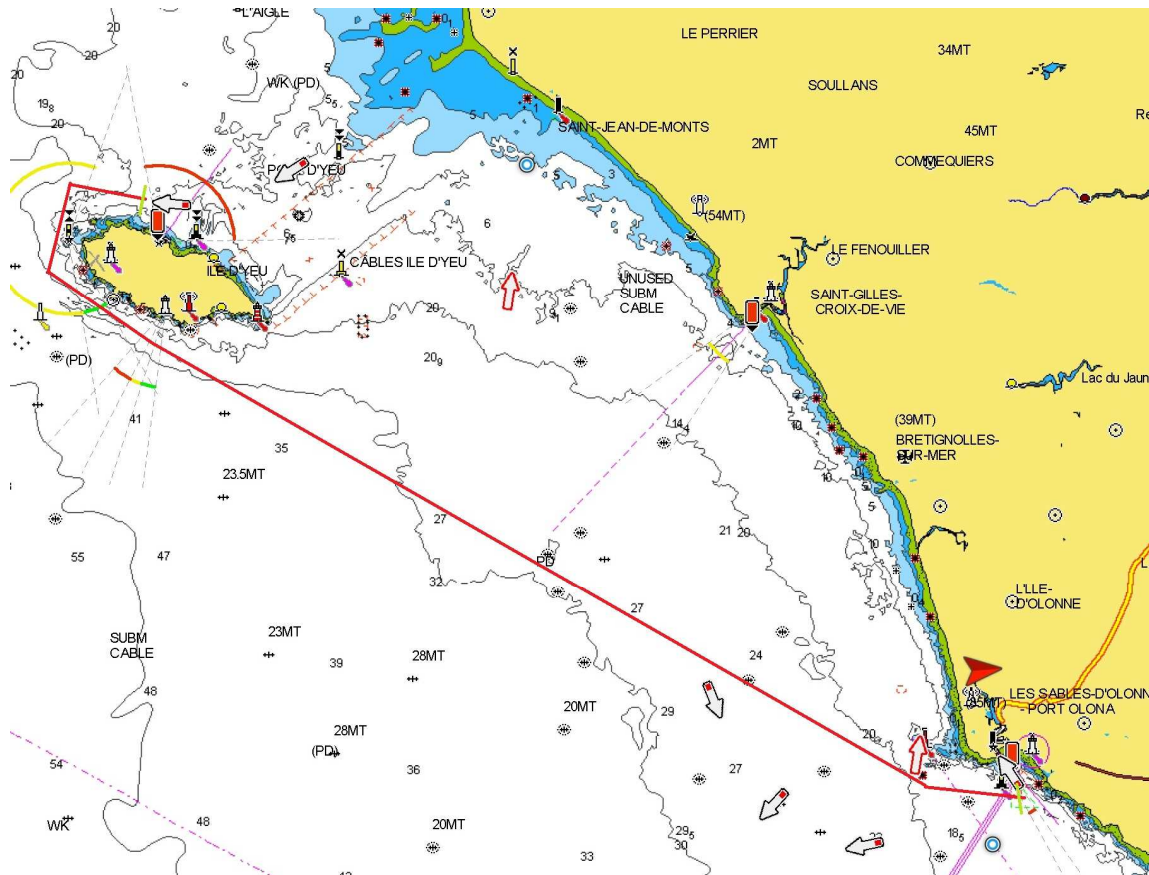

Parcours n° 9.1

Port Olona – Port Joinville

Jour : **Mardi 4 juillet 2023**

Longueur du parcours : 33 MN

Marée Coëf : 88 **PM : 6 h 06 4,97** **BM : 12 h 07 0,93**

Ligne de départ : Vedette Comité de Course a tribord et vedette Viseur à bâbord arborant les pavillons réglementaires.

Eventuellement bouée de dégagement cylindrique jaune à contourner.

Marque 1 : Cardinale Sud « Nouch Sud » à laisser sur Tribord.

Marque 2 : Cardinale Sud « Petites Barges » à laisser à tribord

Marque 2 : Bouée « B 3 » à laisser sur Bâbord.

Marque 3 : Marque Spéciale « Cables ile Yeu » à Contourner sur Tribord.

Ligne d'arrivée : Cardinale sud « La Sablaire » a bâbord et le mat du Comité de Course arborant les pavillons réglementaires à tribord

Coëf : 88 **BM : 11 h 57 0,95** **PM : 18 h 12 5,77**

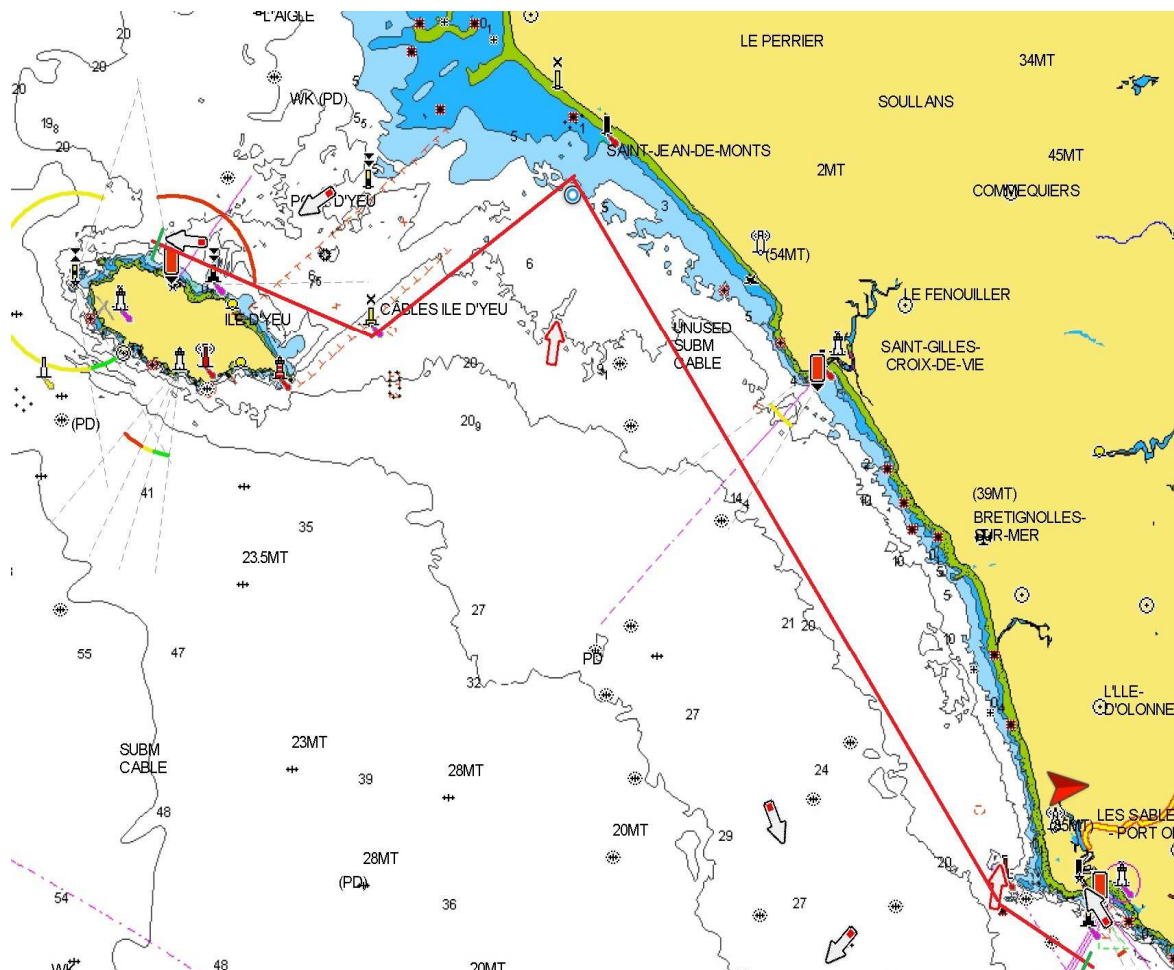

Parcours n° 10.1

Jour : **Mardi 4 juillet 2023**

Longueur du parcours : 26 MN

Marée Coëf : 88 **PM : 6 h 06 4,97** **BM : 12 h 07 0,93**

Ligne de départ : Vedette Comité de Course a tribord et vedette Viseur à bâbord arborant les pavillons réglementaires..

Eventuellement bouée de dégagement cylindrique jaune à contourner.

Marque 1 : Cardinal sud « Nouch Sud » à laisser sur tribord

Marque 2 : Cardiale sud « Petite Barges » à laisser sur Tribord.

Marque 3 : Marque spéciale « Cables ile d'Yeu » à contourner en laissant sur Bâbord.

Ligne d'arrivée : Cardinale sud « La Sablaire » a bâbord et le mat du Comité de Course arborant les pavillons réglementaires à tribord

Coëf : 88 **BM : 11 h 57 0,95** **PM : 18 h 12 5,77**

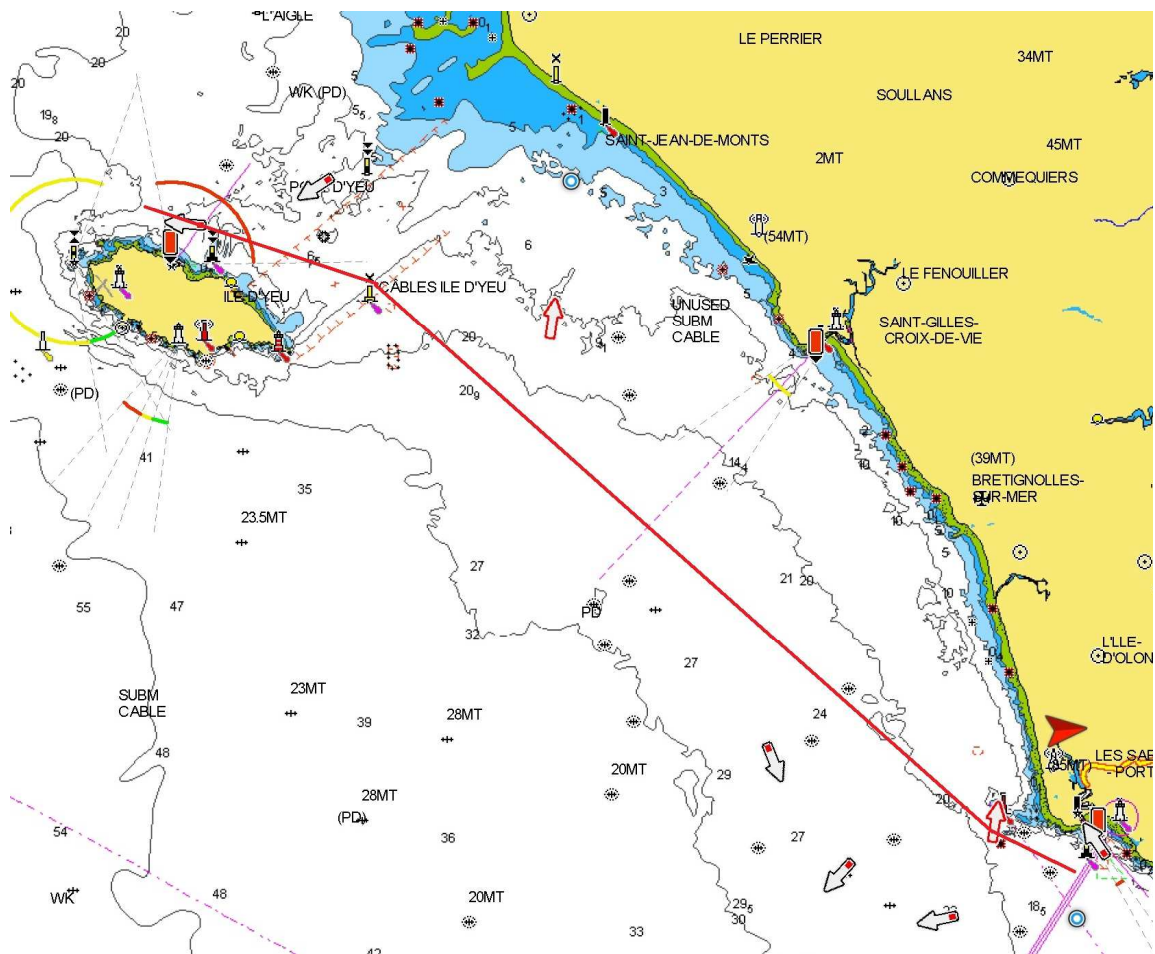

Points GPS de marques de parcours. (A titre indicatif)

Référence horizontale des positions : WGS 1984. Certains points de passage prévus dans les désignations de marques sont des îles ou des phares. Les skippers devront alors faire preuve de prudence dans leur navigation pour parer les dangers.

DESIGNATION ET IDENTIFICATION DES MARQUES	LATITUDE NORD	LONGITUDE OUEST
Bouée N°1	46°23,000'	01°36,140'
Bouée N°2	46°27,013'	01°47,766'
Bouée N°3	46°45,670'	02°06,340'
Bouée cardinale sud "Petite Barges"	46°28,900	01°50,610'
Bouée Eaux Saines de Bourgenay	46°25,268	01°41.931
Bouée cardinale sud "La Sablaire"	46°43,627'	02°19,487'
Bouée cardinale sud « Pilours »	46°40,987'	01°58,092
Bouée cardinale sud « Pont d'Yeu »	46°45,820'	02°13,814'
Bouée cardinale sud « L'Aigle »	46°49,904'	02°17,836'
Boué de mesure de houle « ODAS »	46°50,042'	02°17,583'
Bouée cardinale Ouest « Réaumur »	46°57,47'	02°24,22'
Bouée cardinale sud « Passe de La Grise »	47°01,677'	02°19,997'
Bouée charpentée « Câbles Ile d'Yeu »	46°42,606'	02°13,719'
Perche cardinale Ouest « Patou »	47°01,639'	02°18,805'
Bouée cardinale Ouest « Les Bœufs »	46°55,006'	02°28,105'
Bouée cardinale Est « Basse des Péres »	47°03,369'	02°14,434'
Bouée eaux saines « La Chaise »	47°01,212'	02°12,643'
Tour cardinale Nord « Martroger »	47°02,615'	02°17,115'
Boue cardinale Nord « Banc de la Blanche »	47°04,445'	02°16,456'
Bouée conique «Eaux Saines Roches du Joanne»	47°25,3'	01°41,9'
Tour cardinale Ouest « Les Chiens Perrins »	46°43,610'	02°24,577'
Bouée cardinale Nord « Mayence »	46°44,560'	02°19,236'
Bouée cardinale sud « Petite Barge »	46°28,900'	01°50,610'
Bouée cardinale Ouest « Nouch Sud »	46°28,550'	01°47,410'